Die neue Reihe von Bestsellerautorin *Katja Brandis*

Drachendetektiv Schuppe

ermittelt im Kinderbuch ab 8 Jahren

Freuen Sie sich auf einen fröhlich-turbulenten Kinder- und Jugend-buch Abend mit dem Special Gast: Katja Brandis!

Wann: Mittwoch, d. 19.01., ab 20.00 Uhr
Zoom-Zugangscode:
https://zoom.us/j/94592923467

Chaos in Ihrer Buchhandlung!

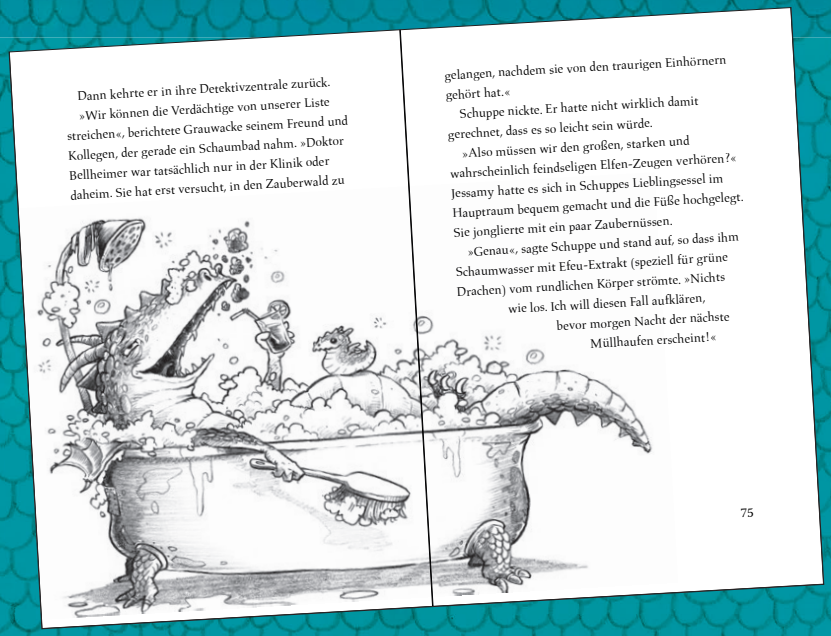

Dann kehrte er in ihre Detektivzentrale zurück.
»Wir können die Verdächtige von unserer Liste streichen«, berichtete Grauwacke seinem Freund und Kollegen, der gerade ein Schaumbad nahm. »Doktor Bellheimer war tatsächlich nur in der Klinik oder daheim. Sie hat erst versucht, in den Zauberwald zu gelangen, nachdem sie von den traurigen Einhörnern gehört hat.«

Schuppe nickte. Er hatte nicht wirklich damit gerechnet, dass es so leicht sein würde.

»Also müssen wir den großen, starken und wahrscheinlich feindseligen Elfen-Zeugen verhören?«

Jessamy hatte es sich in Schuppes Lieblingssessel im Hauptraum bequem gemacht und die Füße hochgelegt. Sie jonglierte mit ein paar Zaubernüssen.

»Genau«, sagte Schuppe und stand auf, so dass ihm Schaumwasser mit Efeu-Extrakt (speziell für grüne Drachen) vom rundlichen Körper strömte. »Nichts wie los. Ich will diesen Fall aufklären, bevor morgen Nacht der nächste Müllhaufen erscheint!«

75

Das sagen unsere Testleser*innen

»An dem Buch hat mir besonders gut gefallen, dass es eine Detektivgeschichte ist und es viele Fantasietiere gibt.« Elina, 8 Jahre

»Jessamy ist meine Lieblingsfigur, weil sie vergesslich ist, das finde ich witzig. Und sie hat coole Verteidigungsmittel.« Louis, 8 Jahre

»Ich würde gerne eine Fortsetzung der Geschichte lesen, weil ich sie sehr spannend finde.« Lotte, 9 Jahre

Online-Aktivitäten mit der Autorin

- **Aufmerksamkeitsstarke Social Media Aktivitäten**
- **Vorab-Rezensionen über** LOVELYBOOKS

Leseprobe (PE25)

Aufsteller/Deckenhänger
Format: ca. 48 (H) x 30 (B)

LESEN UND GEWINNEN!

Ihr Leseexemplar

Ihre Meinung ist uns wichtig!
Schreiben Sie uns an
leseexemplar@fischerverlage.de

Gelistet bei ANTOLIN

8+ E-Book Lesung

Im Zauberwald wird's bunt und wild:

Schuppe liebt Schaumbäder, Lava-Limonade – und Kriminalfälle. Er ist ein Drachendetektiv und immer zur Stelle, wenn in seiner Heimat Wurmstedt seltsame Dinge passieren. Als ein weinendes Einhorn vor seiner Baumhöhle steht und von einem gefährlichen magischen Müllhaufen berichtet, lässt Schuppe sich nicht lange bitten: Zusammen mit seinen Freunden, dem coolen Kater Grauwacke und der kämpferischen Elfe Jessamy stürzt er sich mit echtem Feuereifer in die Ermittlungen. In den Tiefen des Zauberwaldes erwartet die drei ein unglaubliches Abenteuer ...

Auftakt der neuen großen Kinderbuchreihe von Katja Brandis (»Woodwalkers«/»Seawalkers«), mit vielen Illustrationen von Fréderic Bertrand (»Bitte nicht öffnen!«). Phantastisch, witzig, superspannend und ein großer Lesespaß!

»Drachendetektiv«-Paket

Anzahl	Bestellnummer	Kurztitel	Preis €
16	4253-7	Band 1: Chaos im Zauberwald	12,00
1		Aufsteller	
1		Leseprobe (VE 25)	
16			

ISBN: 978-3-7373-9409-3
Lieferbar ab 09.03.2022
Nettowarenwert: ca. 99 € (D)

Dein SPIEGEL Bestseller-Autorin

IHR LESEEXEMPLAR
Liegt auch auf Netgalley für Sie bereit
NetGalley

- Witzige Fantasykrimi-Reihe mit liebenswertem Detektivtrio
- Mitreißender und reich bebilderter Lesestoff für alle Kinder ab 8 Jahren
- Dream-Team: Erfolgsautorin Katja Brandis + Illustrator Fréderic Bertrand
- Band 2 folgt im Herbst 2022

Katja Brandis
Drachendetektiv Schuppe – Chaos im Zauberwald
Band 1
Mit Illustrationen von Fréderic Bertrand

Lieferbar ab 09.03.2022
ca. 176 Seiten | Hardcover
ISBN 978-3-7373-4253-7
ca. 12,00 € (D) / 12,40 € (A)
Format: 14,0 x 21,5 cm | Warengruppe **1250**

Hörbuch bei **Argon**

Frederic Bertrand

Fréderic Bertrand studierte Illustration, Trickfilm, Monsterologie und Getränkewissenschaften an der HfK Bremen. Nun lebt er schon lange in Berlin und werkelt in seinem Labor an Kinderbüchern.

Petra Haidn

Katja Brandis, geb. 1970, studierte Amerikanistik, Anglistik und Germanistik und arbeitete als Journalistin. Sie schreibt seit ihrer Kindheit und hat zahlreiche Geschichten, Romane und Sachbücher für junge Leser*innen veröffentlicht, darunter die Bestsellerserien »Woodwalkers« und »Seawalkers«. Sie lebt mit Mann, Sohn und drei Katzen in der Nähe von München.

Gelistet bei ANTOLIN

6+ E-Book Lesung

Eine große Rolle für die kleine Ziege

Lilli darf dabei sein, während ein Film gedreht wird! Ein Zicklein spielt darin eine große Rolle. Aber leider geht es der Ziege gar nicht gut: Sie schläft immer wieder plötzlich ein. Zum Glück kann Lilli mit Tieren reden! Ob sie wohl herausfindet, was der kleinen Ziege fehlt?

Ein putzmunteres und packendes Abenteuer aus der beliebten Bestsellerreihe

www.liliane-susewind.de – die beliebte Website für alle Fans!

Hörbuch bei **Argon**

- Der 15. Band der beliebten Bestsellerreihe ab 6 Jahren
- Lilli am Filmset: Spannendes Setting für die Zielgruppe
- Mit unwiderstehlichen Illustrationen in Farbe

Über 250.000 verkaufte Exemplare der Reihe ab 6 Jahren

Tanya Stewner/Marlene Jablonski
Liliane Susewind –
Augen auf, kleine Ziege!
Band 15
Mit farbigen Illustrationen von Mila Marquis

Lieferbar ab 23.02.2022
ca. 80 Seiten | Hardcover
ISBN 978-3-7373-4281-0
ca. 9,00 € (D) / 9,30 € (A)
Format: 14,8 x 22,0 cm | Warengruppe **1240**

ISBN 978-3-7373-4183-7
8,99 € (D) | 9,30 € (A)

ISBN 978-3-7373-4221-6
9,00 € (D) | 9,30 € (A)

ISBN 978-3-7373-4245-2
9,00 € (D) | 9,30 € (A)

ISBN 978-3-7373-4244-5
9,00 € (D) | 9,30 € (A)

Mila Marquis hat seit jeher mit Stift und Pinsel phantasievolle Traumwelten geschaffen, die als Kinderbücher und Postkarten begeistern.

Marlene Jablonski ist die Autorin von »Hamster Hektor« und rund 90 weiteren Kinderbüchern, die sich großer Beliebtheit erfreuen.

Tanya Stewner schreibt, seit sie zehn Jahre alt ist. Ihre Kinderbuchreihen haben unzählige Fans, »Liliane Susewind« ist ein Welterfolg und wurde fürs Kino verfilmt.

Ein Huhn gackert nicht gerne allein

Yeah! Die Verwandlung in Superhelden haben Tabea und Freund Einstein schon echt gut drauf. Nun müssen sie nur noch lernen, wie ihr Flauschhuhn Mafalda so pickt ... äh ... tickt. Denn das scheint trotz großer Huhnrettung gar nicht glücklich. Ist es etwa krank?! Tabea und Einstein sind ratlos.
Als wäre das nicht genug, taucht auch noch Oberfiesling Luis auf und macht ihnen das Leben schwer. Doch zum Glück sind neue Freunde in Sicht! Und die haben richtig coole Heldenpower!

Band 2 der superwitzigen Reihe für Alltagsheld*innen und alle, die es werden wollen!

Das sagen unsere Leser*innen auf Vorablesen.de:

»Ein Super Buch!!! Die komplette Gestaltung und der komplette Text machen dieses Buch zu einem Highlight-des-Jahres-Kinderbuch in unserem Zuhause.«
lesegarten

»Das Cover hat mir auf Anhieb gefallen. Ein junges wildes Mädchen auf einem Skateboard und neben ihr ein kleines wuscheliges Huhn. Wunderschön gezeichnet von Phine Wolff.«
babsi

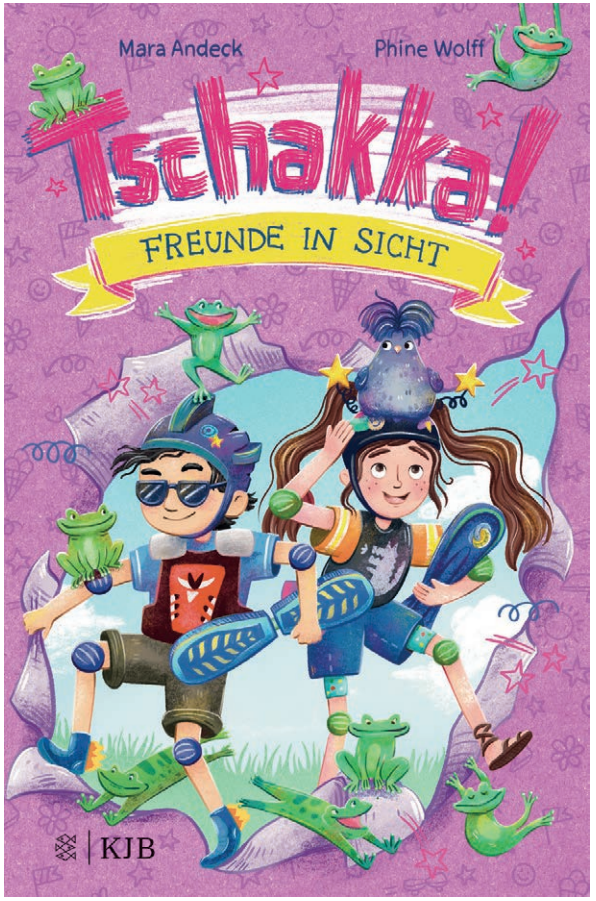

- Alltagsheldin Tschakka lernt, wie Hühner so ticken, und findet eine wundertolle neue Freundin
- Für Leserinnen starker Mädchenreihen wie »Mein Lotta-Leben« und »Penny Pepper«
- Band 3 erscheint im Herbst 2022

Mara Andeck
Tschakka! – Freunde in Sicht
Band 2
Mit Illustrationen von Phine Wolff

Lieferbar ab 23.02.2022
ca. 176 Seiten | Hardcover
ISBN 978-3-7373-4247-6
ca. 12,00 € (D) / 12,40 € (A)
Format: 14,0 x 21,5 cm | Warengruppe **1250**

»Tschakka 2«-Paket

Anzahl	Bestellnummer	Kurztitel	Preis €
5	4247-6	Band 2: Freunde (NEU)	12,00
3	4246-9	Band 1: Huhn	12,00
8			

ISBN: 978-3-7373-9412-3
Lieferbar ab 23.02.2022
Nettowarenwert: ca. 49 € (D)

ISBN 978-3-7373-4246-9
12,00 € (D) | 12,40 € (A)

Hörbuch bei **Argon**

Phine Wolff hat Kommunikationsdesign studiert und lebt in Berlin. Mit ganzem Herzen hat sie sich dem Erzählen in Bildern verschrieben und liebt es, Alltagsheldinnen und Superhühner zu zeichnen. In ihrer Freizeit engagiert sie sich bei einem Recycling-Projekt.

Mara Andeck hat Journalistik und Biologie in Dortmund studiert und war viele Jahre als Wissenschaftsjournalistin unterwegs, bevor sie sehr erfolgreich anfing, Romane zu schreiben. Genau wie Tschakka rettet sie heimatlose Tiere – von der einsamen Schildkröte bis zum süßen Siebenschläfer. Ein Huhn war aber noch nicht dabei. Mit ihrem Mann und zwei Hunden lebt sie in der Nähe von Stuttgart.

8+ E-Book Lesung

Glückliche Ferien im Zaubergarten

Zwergpony Max aus dem kleinen Privatzoo braucht ein neues Zuhause. Im Zaubergarten von Herrn Bovist wäre es doch wunderbar aufgehoben, finden Tilda, Anni und Lilian. Herr Bovist sieht das leider anders. Was tun? Tilda hat die Idee: Sie bringen das kleine Pony einfach unsichtbar in Herrn Bovists Garten und verstecken es dort. Gesagt, getan. Leider stellt das Pony im Zaubergarten lauter Unfug an. Wenn es nur mit Lilians neuer Tierversteh-Zauberblume endlich klappen würde! Doch dafür braucht es noch eine ganz besondere geheime Zutat. Ob die drei cleveren Zauberblumen-Züchter sie rechtzeitig finden werden?

Unsichtbar sein, durch Wände gehen und wie ein Stinktier pupsen können – in diesem Zaubergarten werden Kinderträume wahr!

»Zaubergarten«-Paket

Anzahl	Bestellnummer	Kurztitel	Preis €
5	4265-0	Band 6: Ferien bringen Glück (NEU)	13,00
3	4142-4	Band 1: Geheimnisse sind blau	13,00
2	4143-1	Band 2: Abenteuer können fliegen	13,00
2	4189-9	Band 3: Überraschungen haben Fell	13,00
2	4222-3	Band 4: Freundschaft macht lustig	13,00
2	4258-2	Band 5: Wunder blühen bunt	13,00
1		Blumengirlande	
16			

ISBN: 978-3-7373-9408-6
Lieferbar ab 25.05.2022
Nettowarenwert: ca. 107 € (D)

- Über 75.000 verkaufte Exemplare der Reihe
- Mit farbigem Vorsatz und Daumenkino
- Neu: Mit Zauberblumen-Glossar

Nelly Möhle
Der Zaubergarten – Ferien bringen Glück
Band 6
Mit Vignetten von Eva Schöffmann-Davidov

Lieferbar ab 25.05.2022
ca. 240 Seiten | Hardcover
ISBN 978-3-7373-4265-0
ca. 13,00 € (D) / 13,40 € (A)
Format: 14,0 x 21,5 cm | Warengruppe **1250**

ISBN 978-3-7373-4142-4
13,00 € (D) | 13,40 € (A)

ISBN 978-3-7373-4143-1
13,00 € (D) | 13,40 € (A)

ISBN 978-3-7373-4222-3
13,00 € (D) | 13,40 € (A)

ISBN 978-3-7373-4258-2
13,00 € (D) | 13,40 € (A)

Nelly Möhle liebte es als Kind, durch den riesigen Garten ihrer Großeltern zu streifen und sich Geschichten auszudenken. Zwischen Rosenranken und Tannenbäumen ließ sie ihrer Phantasie freien Lauf, und irgendwann begann sie, ihre Geschichten aufzuschreiben. Der erste Band der Reihe landete sofort auf der »Dein SPIEGEL«-Bestsellerliste. Nelly Möhle lebt mit ihrer Familie in Offenburg.

Mein total verrücktes Hexenleben

Emma Charming hat hoch und heilig versprochen, in der Schule kein bisschen Magie mehr anzuwenden, und sie ist auch guten Mutes, das durchzuhalten. Bis ihr Zaubererfreund Oscar sie so auf die Palme bringt, dass sie gar nicht anders kann, als ihm einen ordentlichen Hexenstreich zu spielen. Oscar rächt sich mit einem geheimen Zauber – und gegen ihren Willen muss Emma plötzlich an einem großen Schulwettbewerb teilnehmen. Hilfe! Und wäre das nicht schlimm genug, trifft sie dabei auf ein anderes Hexenmädchen aus der Nachbarschule, die gar nichts Gutes im Schilde führt ...

Der zweite Band über die zauberhafte neue Kinderbuchheldin – mit wunderschönem Cover und vielen süßen Vignetten von Eva Schöffmann-Davidov.

»Emma Charming«-Paket

Anzahl	Bestellnummer	Kurztitel	Preis €
5	4249-0	Band 2: Verzaubert (NEU)	15,00
3	4248-3	Band 1: Zaubern	15,00
1		Leseprobe Band 1 (VE25)	
8			

ISBN: 978-3-7373-9413-0
Lieferbar ab 30.03.2022
Nettowarenwert: ca. 62 € (D)

IHR LESEEXEMPLAR
Liegt auch auf Netgalley für Sie bereit
NetGalley

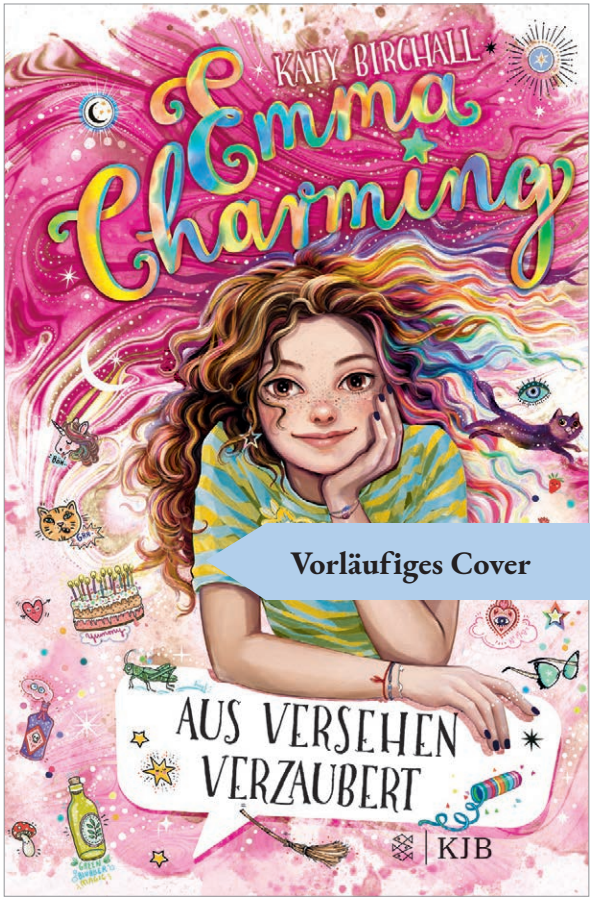

Vorläufiges Cover

- »New at School« meets »Magisches Mädchenbuch«
- Lieblingsautorin Katy Birchall (»Plötzlich It-Girl«) ist zurück!
- Superhexig, superwitzig, superlustig!

Katy Birchall
Emma Charming – Aus Versehen verzaubert
Band 2
OT: Morgan Charmley: Spells and Secrets
Aus dem Englischen von Verena Kilchling

Lieferbar ab 30.03.2022
ca. 320 Seiten | Hardcover
ISBN 978-3-7373-4249-0
ca. 15,00 € (D) / 15,50 € (A)
Format: 14,0 x 21,5 cm | Warengruppe **1250**

ISBN 978-3-7373-4248-3
15,00 € (D) | 15,50 € (A)

Leseproben (PE 25)

Hörbuch bei **Argon**

privat

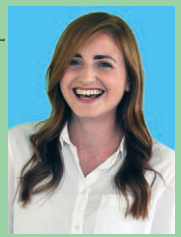

Katy Birchall lebt nach einem Studium der Englischen Literatur- und Sprachwissenschaft wieder in ihrem Geburtsort London, England, und ist als Schriftstellerin und freiberufliche Journalistin tätig. Mit der Serie »Plötzlich It-Girl« gelang Birchall ihr erfolgreiches Debüt als Jugendbuchautorin. Katy Birchall liebt ihre drei Labradore, begeistert sich für Marvel-Comics ebenso wie für Jane-Austen-Romane und würde zu gerne einmal als Elfe die magische Welt aus »Der Herr der Ringe« hautnah erleben.

Von einem der Autoren der drei »??? Kids«

Komm an Bord!

Begeisterte Stimmen auf Lovelybooks zu den Vorgängerbänden:

»**Meine Töchter haben es geliebt.**« leonies-logbuch

»**Super cooles Abenteuer, echt spannend und ein mag geniales U-Boot.**« lovelyliciousme

»**Spannende maritime Abenteuer, überraschende Wendungen, geniale Zeichnungen und ein super Team!**« Schugga

»**Der spannende Roman ist sowohl kind- als auch altersgerecht und wird jeden jungen Leser, ob Junge oder Mädchen, komplett begeistern.**« sternenstaubhh

»**Spannung, Action und ein tolles Team - mein Sohn steht drauf!**« Tanpopo

Wir werben in kinder!

Wir werben in Buchjournal Kids & Teens

»Rick Nautilus«-Paket

Anzahl	Bestellnummer	Kurztitel	Preis €
5	4283-4	Band 5: Ufo in Seenot (NEU)	9,00
5	4284-1	Band 6: Dinosaurier im Eis (NEU)	9,00
4	4234-6	Band 1: SOS aus der Tiefe	9,00
4	4235-3	Band 2: Gefangen auf der Eisen-Insel	9,00
3	4236-0	Band 3: Alarm in der Delfinlagune	9,00
3	4237-7	Band 4: Geisterschiff am Meeresgrund	9,00
1		Display (leer)	
24			

ISBN: 978-3-7373-9411-6
Lieferbar ab 09.03.2022
Nettowarenwert: ca. 111 € (D)

ISBN 978-3-7373-4234-6
9,00 € (D) | 9,30 € (A)

ISBN 978-3-7373-4235-3
9,00 € (D) | 9,30 € (A)

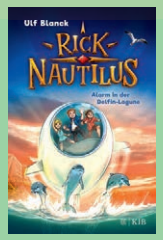

ISBN 978-3-7373-4236-0
9,00 € (D) | 9,30 € (A)

ISBN 978-3-7373-4237-7
9,00 € (D) | 9,30 € (A)

Das nächste Abenteuer wartet schon!

- Von Bestsellerautor Ulf Blanck (»Die drei ??? Kids«)
- Das perfekte Lesefutter – super spannend, leicht lesbar und geringer Umfang
- Zwei beliebte Themen
- Mit vielen coolen Illustrationen von Timo Grubing
- Band 7 und 8 folgen im Herbst 2022

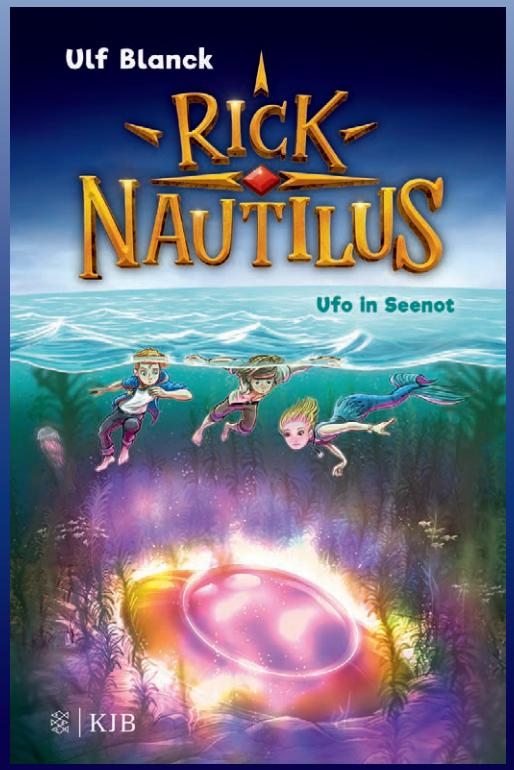

Rick, Ava und Emilio entdecken sonderbare Wrackteile auf dem Wasser. Was hat es damit auf sich? Ohne zu zögern, gehen die Freunde mit der Nautilus auf Tauchfahrt. Am Meeresgrund stoßen sie auf ein schillerndes Objekt: Es ist ein Ufo! Und die außerirdischen Wesen darin brauchen dringend Hilfe. Klar, dass die drei Abenteurer sofort loslegen. Doch dabei geraten sie selbst in Gefahr ...

Ulf Blanck
Rick Nautilus – Ufo in Seenot
Band 5
Mit Illustrationen von Timo Grubing

Lieferbar ab 26.01.2022
ca. 144 Seiten | Hardcover
ISBN 978-3-7373-4283-4
ca. 9,00 € (D) / 9,30 € (A)
Format: 14,0 x 21,5 cm | Warengruppe **1250**

Dein SPIEGEL Bestseller-Autor

IHR LESEEXEMPLAR
Liegt auch auf Netgalley für Sie bereit
NetGalley

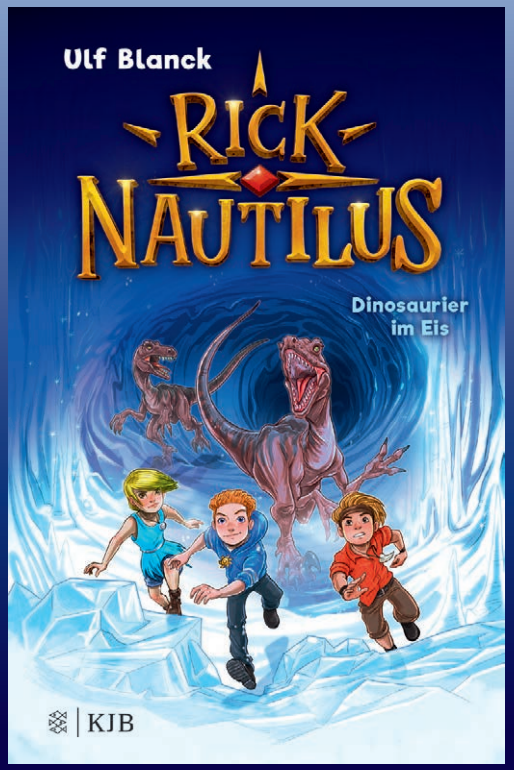

Im südlichen Polarmeer sichten Rick, Ava und Emilio plötzlich einen Eisberg! Ein geheimer Gang tief unter der Wasseroberfläche führt sie mitten hinein ins Innere des Berges. Dort machen sie eine unglaubliche Entdeckung: Hier leben Dinosaurier! Doch noch mehr Überraschungen erwarten die drei Abenteurer. Und bald beginnt ein gefährlicher Wettlauf mit der Zeit ...

Ulf Blanck
Rick Nautilus – Dinosaurier im Eis
Band 6
Mit Illustrationen von Timo Grubing

Lieferbar ab 09.03.2022
ca. 144 Seiten | Hardcover
ISBN 978-3-7373-4284-1
ca. 9,00 € (D) / 9,30 € (A)
Format: 14,0 x 21,5 cm | Warengruppe **1250**

DER AUTOR MACHT TOLLE VERANSTALTUNGEN!

Hörbuch bei **DAV**

privat

Autor*in steht für LESUNGEN zur Verfügung.

Ulf Blanck, 1962 in Hamburg geboren, studierte Architektur und arbeitete als Radioredakteur. 1999 erschien sein erstes Kinderbuch der Serie »Die drei ??? Kids«. Seither hat er über 120 Bücher veröffentlicht und die Hörspiele dazu produziert. Mit »Rick Nautilus« geht für den leidenschaftlichen Segler ein Traum in Erfüllung: eine phantastische Abenteuerserie zu schreiben, die in den Weiten der Meere spielt.

LUKAS UNDERCOVER

Aufsteller Format: ca. 45 (B) x 60 (H)

Hier kommt Lukas, ein echter Held – nur leider darf das keiner wissen!

O nein! Lukas und seine ganze Familie müssen ins Zeugenschutzprogramm, weil Lukas eine Bande von Kriminellen hat auffliegen lassen. Was das bedeutet? Ganz großer Mist! Neue Namen, Umzug in ein Kaff am Ende der Welt und vor allem die Ansage: BLOSS NICHT AUFFALLEN! Wie soll das denn bitte gehen?! Lukas ist schließlich berühmt für seine Streiche – und außerdem doch jetzt ein Held! Als er in der neuen Schule ausgerechnet neben die coole Elena gesetzt wird und die ihn für einen absoluten Strebertrottel hält, hat Lukas die Nase voll: Undercover hin oder her, das kann er nicht auf sich sitzen lassen. Und schon ist das Chaos vorprogrammiert ...

Eine rasante Krimikomödie um einen liebenswerten Helden undercover – actionreich, witzig und schräg, zum Mitfiebern und Schlapplachen!

IHR LESEEXEMPLAR
Liegt auch auf Netgalley für Sie bereit
NetGalley

Das sagen unsere Testleser*innen:

»Mir hat der Schreibstil gefallen, weil es so ist, als ob Lukas mir die Geschichte direkt erzählt.« Karla, 9 Jahre

»Es gab nichts, was mir nicht gefallen hat!« Oskar, 10 Jahre

»Ich würde das Buch meinem Freund empfehlen, weil es sehr lustig ist.« Ben, 11 Jahre

- Rasantes und witziges Leseabenteuer für Jungs ab 9 Jahren
- Aufgelockert mit vielen Illustrationen von Reto Klindt
- Band 2 folgt im Herbst 2022

Stephan Knösel
Lukas Undercover –
Wie man alles verbockt und doch gewinnt
Band 1
Mit Illustrationen von Reto Klindt

Lieferbar ab 23.02.2022
ca. 192 Seiten | Hardcover
ISBN 978-3-7373-4241-4
ca. 12,00 € (D) / 12,40 € (A)
Format: 14,0 x 21,5 cm | Warengruppe **1250**

»Lukas Undercover«-Paket

Anzahl	Bestellnummer	Kurztitel	Preis €
8	4241-4	Band 1: Wie man alles verbockt	12,00
1		Aufsteller	
8			

ISBN: 978-3-7373-9410-9
Lieferbar ab 23.02.2022
Nettowarenwert: ca. 49 € (D)

Stephan Knösel, 1970 geboren, lebt mit Frau und zwei Kindern in München. Er arbeitet als freiberuflicher Drehbuchautor und wurde bereits mehrfach ausgezeichnet. Für seinen Roman »Echte Cowboys« erhielt er u.a. das Kranichsteiner Jugendliteratur-Stipendium 2011. Sein zweiter Jugendbuchroman »Jackpot – Wer träumt, verliert« war 2013 für den Deutschen Jugendliteraturpreis nominiert.

Gelistet bei ANTOLIN

10+ E-Book Lesung

Tausche Inselparadies gegen Großstadtdschungel

Chantel, Mandy und Jerome sind zurück in der Zivilisation! Und sie sind nicht allein. Nachdem das Inselparadies der Hansens zerstört wurde, ziehen die mit Sack und Pack – oder besser gesagt Affe und Maultier – in die Villa der Schmittkes. Während Chantels Geschwister schnell wieder mit Geld protzen oder für ihre Follower posen, wirbeln die Hansens die Nachbarschaft mit schrägen Abendritualen und Meditationen auf. Na, das kann ja lustig werden!

DER Kulturclash des Sommers – mit Chaos- und Lachgarantie!

IHR LESEEXEMPLAR
Liegt auch auf Netgalley für Sie bereit
NetGalley

- »Die Geissens« meets »Survival« meets »Türkisch für Anfänger«
- Ein herrlich schräger Sommerspaß mit Lieblingsaffe Bhanu
- Perfekt für alle Geschwisterkinder!

Alexandra Fischer-Hunold
Der Tag, an dem meine Geschwister mit dem Affen chillten
Band 2

Lieferbar ab 29.06.2022
ca. 240 Seiten | Hardcover
ISBN 978-3-7373-4290-2
ca. 12,00 € (D) / 12,40 € (A)
Format: 14,0 x 21,5 cm | Warengruppe **1250**

ISBN 978-3-7373-4206-3
12,00 € (D) | 12,40 € (A)

Alexandra Fischer-Hunold absolvierte erst eine Banklehre, bevor sie Anglistik und Germanistik studierte. Danach arbeitete sie im Lektorat eines Reiseführerverlages, um dann endlich das zu machen, was sie schon immer wollte: Kinder- und Jugendbücher schreiben.

Tempo, Witz und einfallsreiche Action: das zweite Abenteuer von Victor Flec!

Mit Menschengeistern kennt Victor Flec sich aus. Immerhin hat er im Ghostend mit dem waschechten Geisterjungen Nemo schon ein gefährliches Abenteuer erlebt. Aber plötzlich tauchen überall Geistertiere auf! Ob die Lupen-Kuh und der karierte Gigantosaurus wirklich so harmlos sind? Vorsichtshalber werden die Tiere erstmal in einem streng bewachten Basislager beobachtet. Doch bald merken Victor und seine Freundin Ciel, dass hier etwas ganz und gar nicht stimmt. Ein haarsträubendes Abenteuer beginnt!

Begeisterte Stimmen aus dem Buchhandel zu Band 1:

»›Victor Flec – Jagd durch die Stadt der Geister‹ ist ein spannendes Buch mit viel Humor, skurrilen Figuren und einer tollen Welt, die Lust auf mehr macht.«
Kerstin Heberer, Buchhandlung Exlibris, Mainz

»Mit ›Victor Flec‹ inszeniert Angela Kirchner ein tolles Setting, macht uns mit so unglaublich sympathischen Charakteren bekannt (Helden wie auch Anti-Helden) - das wird eine erfolgreiche Reihe!«
Veronika Simon, Buchhandlung Hugendubel, Würzburg

»Eine spannende, temporeiche Geschichte mit vielen Wendungen, die den Leser in Atem hält. Ich finde die Hintergrundgeschichte und das Setting toll (...).«
Birgit Ammann, Buchhandlung Bock & Seip, Saarbrücken

IHR LESEEXEMPLAR
Liegt auch auf Netgalley für Sie bereit
NetGalley

- Cooles Geister-Gangster-Abenteuer – jetzt mit schrägen Tieren
- Originelle deutsche Stimme am Kinderbuchmarkt
- Für alle Leser von »Die Mitternachtsstunde« und »Die Legende von Greg«

Angela Kirchner
Victor Flec – Auf der Spur der Geistertiere
Band 2

Lieferbar ab 25.05.2022
ca. 320 Seiten | Hardcover
ISBN 978-3-7373-4214-8
ca. 15,00 € (D) / 15,50 € (A)
Format: 14,0 x 21,5 cm | Warengruppe **1250**

ISBN 978-3-7373-4213-1
15,00 € (D) | 15,50 € (A)

Wundertollfotografie

Autor*in steht für LESUNGEN zur Verfügung.

Angela Kirchner, Jahrgang 1982, ist gelernte Buchhändlerin und inzwischen als Autorin und Texterin tätig. Sie hat bereits zwei Jugendromane veröffentlicht und präsentiert hier die Fortsetzung ihres spannungsreichen Kinderbuchdebüts. Sie lebt mit ihrer Familie in Unterfranken.

Gelistet bei ANTOLIN 11+ E-Book

Die Fortsetzung des »New York Times«-Bestsellers!

Serafina steht zwischen zwei Welten: Sie ist zu menschlich für das Leben im Wald mit ihrer Mutter, die sich in eine Silberlöwin verwandeln kann, und zu wild für das Leben auf dem herrschaftlichen Biltmore-Anwesen mit ihrem Vater und ihrem Freund Braeden. Doch aus den Tiefen des Waldes zieht eine Gefahr heran, die beide Welten zu zerstören droht. Sämtliche Tiere fliehen, als eine führerlose Kutsche sich Biltmore in der Nacht nähert. Ihr entsteigt ein mächtiger Zauberer, begleitet von blutrünstigen Wolfshunden. Um ihr Zuhause und alle, die sie liebt, zu retten, muss Serafina kämpfen wie nie zuvor. Und sie muss ihr besonderes Schicksal als Gestaltwandlerin annehmen.

Der zweite Band der erfolgreichen »Serafina Black«-Serie, die Leser und Leserinnen weltweit begeistert!

- Ein spannendes Gestaltwandler-Mystery-Abenteuer
- Über 60 Wochen auf der »New York Times«-Bestsellerliste
- In 22 Sprachen übersetzt

Robert Beatty
Serafina Black – Der Ruf der Verwandlung
Band 2
OT: Serafina and the Twisted Staff
Aus dem Amerikanischen von Katrin Weingran

Lieferbar ab 23.02.2022
ca. 320 Seiten | Hardcover
ISBN 978-3-7373-4266-7
ca. 15,00 € (D) / 15,50 € (A)
Format: 14,0 x 21,5 cm | Warengruppe **1250**

ISBN 978-3-7373-4260-5
15,00 € (D) | 15,50 € (A)

Robert Beatty

Vor seiner Zeit als Autor war **Robert Beatty** IT-Unternehmer und einer der Pioniere im Bereich Cloud Computing. Robert Beatty lebt inmitten von Bergen und Wäldern mit seiner Frau und drei Kindern in Asheville, North Carolina, USA. Nach der erfolgreichen »Willa of the Wood«-Dilogie erscheint nun bei Fischer seine internationale Bestsellerserie »Serafina Black«.

Landluft? Nein, danke!

Die dreizehnjährige Fiona muss aufs Land ziehen, in die Pampa! Nur weil ihre Mutter sich in den Wollmützen-Bio-Hipster Phil verknallt hat und jetzt im Gemüsebeet »entschleunigen« will. Das heißt für Fiona: Keine Demos mehr mit ihrer besten Freundin Charly! Soll sie Charly etwa nur noch in den Ferien sehen?! Katastrophe! Protest! Auf Instagram posten die beiden von nun an Selfies von Fiona vor öden Dorfstraßen und Misthaufen. Doch während Charly in der Stadt eine Free-Fiona-Aktion organisiert, entdeckt Fiona auf dem Dorf neue Freunde und beginnt die Sommertage am See zu genießen. Als Charlys Demo in der Pampa ankommt, schlägt die Stunde der Wahrheit. Muss Fiona sich entscheiden?

Ein originelles Mädchenbuch, superwitzig, voller Herz und mit ganz frischem Ton!

Das sagen unsere Testleser*innen:

»Es ist sehr spannend, und man weiß nicht, ob die Freundschaft von Fiona und Charly hält, da beide viele Geheimnisse haben.« Leonarda, 11 Jahre

»Es erzählt eine realistische Alltagsgeschichte. Das mag ich, da ich mir sehr gut vorstellen kann, die Geschichte selbst zu erleben.« Lisia, 11 Jahre

IHR LESEEXEMPLAR
Liegt auch auf Netgalley für Sie bereit
NetGalley

- Perfekt für alle besten Freundinnen!
- Band 2 im Herbst 2022
- Aktuelle Themen Stadtflucht und Aktivismus
- Romandebüt einer deutschen Autorin

Silke Antelmann
Mein Pampaleben – Ohne dich ist alles Dorf
Band 1

Lieferbar ab 27.04.2022
ca. 240 Seiten | Hardcover
ISBN 978-3-7373-4279-7
ca. 12,00 € (D) / 12,40 € (A)
Format: 14,0 x 21,5 cm | Warengruppe **1250**

9 783737 342797

SEHEN SIE SICH DIE BUCHVORSTELLUNG DER AUTORIN AN!

Silke Antelmann wurde 1972 in Brühl geboren. Sie mochte Brausebonbons, war verliebt in Jens und David und besprach das mit ihrer Freundin Daniela. Nach dem Abi ging sie ein halbes Jahr nach Irland und studierte im Anschluss Graphikdesign. Irgendwann fragte sie sich: Was ist denn mit Schreiben? Seitdem schreibt sie Kinderbücher oder arbeitet als freiberufliche Graphikerin in Düsseldorf.

Wild Horses

Wilde Abenteuer und romantische Momente

Alba kriegte es mit der Angst zu tun. Wild ruckelte sie an der Stalltür, warf immer wieder ihren Körper dagegen, trat dann mit dem Bein gegen den Spalt der Schiebetür. Gott sei Dank öffnete sie sich nun etwas weiter. Wieder wieherte Nachtwind. Nun steckte er auch die anderen an. Aus allen Boxen erklang lautes Brummen, Schnauben und Wiehern. Einige Pferde traten mit den Hufen gegen das Holz der Boxentüren. Das machte einen Höllenlärm. Plötzlich hörte Alba eine Stimme. »Was ist denn da im Stall los?« Alba konnte vor Angst kaum klar denken. Aber sie wusste genau, dass sie fliehen wollte und sich durch nichts und niemanden aufhalten lassen wollte. Ihr Maul bohrte sich in den kleinen Spalt zwischen Wand und Stalltür. Dann schob sie die schwere Tür auf. Kaum war die Tür geöffnet, stand ihr ein großer Jockey gegenüber, den sie nicht kannte. Er hob seine Arme. »Hooo!«, schrie er. »Haaalt!« Aber Alba dachte nicht daran, anzuhalten. Sie rannte direkt auf ihn zu. Vor Schreck sprang er zur Seite. Genau das wollte Alba erreichen. Sie hetzte an ihm vorbei, setzte sich in den Galopp und rannte über den Hof. »Ein Pferd haut ab! Haltet es auf!«, schrie der Jockey nun laut. Aus allen Richtungen kamen Männer und Frauen gerannt. Einige hatten Mistgabeln in der Hand, andere Peitschen, einige auch ein Halfter. Von allen Seiten versuchten sie, Alba einzukreisen. Eine Dreiergruppe kam von der einen Seite. Zwei Menschen von einer anderen. Nur vom Tor aus kam ein einziger Mann auf Alba zu. Die kleine Stute blickte kurz um sich. Ihr Verstand war glasklar. Zunächst rannte sie auf die Dreiergruppe zu und buckelte. Die Menschen schrien und versuchten, ihr auszuweichen. Doch Alba wechselte nun die Richtung. Sie schlug auf dem Hof einen Haken wie ein Hase und galoppierte auf den einen Mann zu. Auch der sprang schreiend zur Seite. Der Weg durch das Tor war frei. Alba warf den Kopf in den Nacken und wieherte. Dann schoss sie durch das Tor wie ein Rennpferd beim Start.

In der Welt der wilden Pferde ruft die Freiheit

Alba ist ein Rennpferd. Die schneeweiße Stute mit den zimtbraunen Augen gehört zu den schnellsten des ganzen Reitstalls – fast so schnell wie der stolze Hengst Nachtwind, den Alba insgeheim bewundert, obwohl er mit niemandem spricht. Als Alba im selben Stall wie Nachtwind noch härter trainiert werden soll, ist sie voller Zuversicht. Doch in diesem Stall geschehen schreckliche Dinge. In größter Not entscheidet sich Alba zur Flucht. Ganz alleine macht sie sich auf den Weg ins Ungewisse – bis sie im weiten Land auf eine Herde Wildpferde stößt. Dort warten auf Alba große Gefahren, unglaubliche Entdeckungen, neue Freundschaften – und ein Wiedersehen mit Nachtwind.

Perfekter Mix aus Pferdeabenteuer und Fantasy — und der Frage nach dem richtigen Platz in der Welt

IHR LESEEXEMPLAR
Liegt auch auf Netgalley für Sie bereit
NetGalley

- »Warrior Cats« meets »Ostwind« in einer dramatischen Geschichte um Pferde, Freundschaft und Freiheit
- Mit gezeichneter Karte im Vorsatz
- Packender Serienauftakt: Band 2 erscheint im Herbst 2022

Helen Martins
Wild Horses – Alba und der Ruf der Freiheit
Band 1

Lieferbar ab 30.03.2022
ca. 256 Seiten | Hardcover
ISBN 978-3-7373-4271-1
ca. 12,00 € (D) / 12,40 € (A)
Format: 14,0 x 21,5 cm | Warengruppe **1250**

Große ONLINE-MEDIA-KAMPAGNE zum Erscheinungstermin mit 1,5 Mio. Kontakten

privat

Autor*in steht für LESUNGEN zur Verfügung.

Helen Martins ist das Pseudonym von Annette Weber, die über 20 Jahre lang als Lehrerin tätig war, bevor sie sich ganz dem Schreiben widmete – mit herausragendem Erfolg: Ihre Jugendbuchserien um das »Pferdeinternat Sankt Anna« und »Sunny«, die sie als Sina Trelde schrieb, verkauften sich über 300.000 Mal und machten sie zu einer der erfolgreichsten deutschen Pferdebuchautorinnen. Sie lebt mit ihrer Familie im Kreis Paderborn.

Fesseln, packend, atemberaubend – Lucy Longfingers größte Herausforderung

- Band 3 und Abschluss der actiongeladenen Krimiserie
- Für Fans von »Ruby Redfort« und »Die drei !!!«
- Eine außergewöhnliche Heldin für alle mutigen Leser*innen

Anja Habschick
Lucy Longfinger – einfach unfassbar!: Tödliche Täuschung
Band 3

Lieferbar ab 30.03.2022
ca. 272 Seiten | Hardcover
ISBN 978-3-7373-4282-7
ca. 13,00 € (D) / 13,40 € (A)
Format: 14,0 x 21,5 cm | Warengruppe **1250**

Lucy Longfinger, die schnellste Diebin Kaliforniens, weiß nicht, dass sie in Lebensgefahr schwebt: Der größenwahnsinnige Crick will um jeden Preis den TransLife an sich bringen – eine Erfindung, die seinem Besitzer ewiges Leben und unendliche Macht verleiht. Crick ist sich sicher, dass Lucy den TransLife in der Longfinger-Villa versteckt hat. Um Lucy zur Herausgabe des Translife zu zwingen, bringt er Lucys besten Freund Toni Morelli in seine Gewalt. Lucy setzt alles auf eine Karte, um Toni zu retten.

Das große Finale der actionreichen Tiefsee-Abenteuerserie

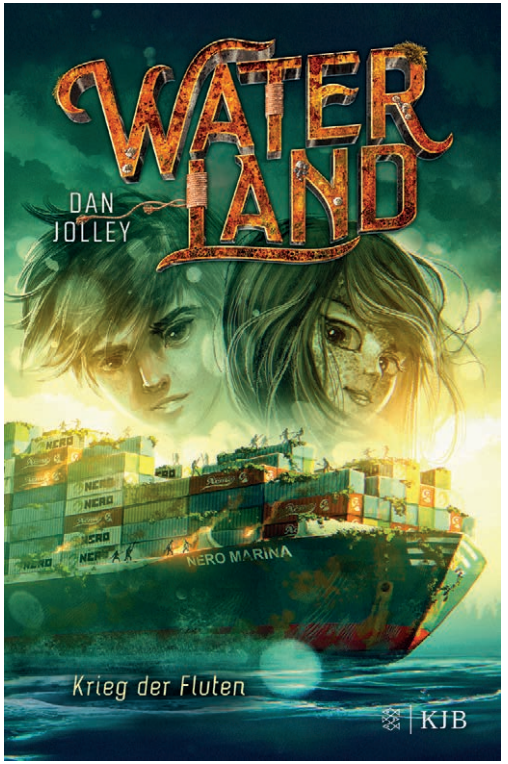

- Der vierte und letzte Band der spannenden Wasserfantasy-Saga
- »Evolution« meets »Alea Aquarius«
- Ausgezeichnet von boys & books als Lese-empfehlung für Jungs

Dan Jolley
Waterland - Krieg der Fluten
Band 4
OT: Deep Blue Falling
Aus dem Englischen von Sabrina Sandmann

Lieferbar ab 30.03.2022
ca. 320 Seiten | Hardcover
ISBN 978-3-7373-4233-9
ca. 15,00 € (D) / 15,50 € (A)
Format: 14,0 x 21,5 cm | Warengruppe **1250**

Jacob, Tristan und Hali sind fest entschlossen, die Ozeandiamanten zurückzuerobern. Doch drei der vier machtvollen Steine befinden sich bereits in Satos Besitz. Und dann gelingt es ihm auch noch, Hali in seine Gewalt zu bringen! Jetzt scheint es nur einen Weg zu geben, Satos Pläne zu vereiteln: Trockensiedler und Flutvolkwesen müssen sich verbünden und gemeinsam gegen Sato in den Kampf ziehen!
Der große Showdown im vierten Band der packenden Wasserfantasy-Saga

IHR LESEEXEMPLAR
Liegt auch auf Netgalley für Sie bereit
NetGalley

privat

Autor*in steht für LESUNGEN zur Verfügung.

Anja Habschick ist Architektin und lebt mit Familie und Hund in Witten. Sie liebt Kinderbücher und hat sich in den Kopf gesetzt, selbst welche zu schreiben. »Lucy Longfinger – einfach unfassbar!« ist ihre erste Kinderbuchserie. Und wenn Lucy ihr nicht das Laptop klaut, werden es noch mehr.

Hörbuch bei **Argon**

Tracey Jolley

Dan Jolley begann im Alter von 19 Jahren mit dem Schreiben. Er schreibt Comics, Filmromane (z.B. Star-Trek) und Storyboards für Videospiele. Mit Waterland startete er eine mehrbändige epische Fantasyserie. Dan lebt mit seiner Frau und einer Handvoll träger Katzen im Nordwesten von Georgia, USA.

Das erfolgreichste Debüt 2020 – jetzt als hochwertige Klappenbroschur!

Der Tag, an dem der erste Vortex über unsere Welt zog, veränderte alles. Unsere Länder. Unsere Meere. Und uns. Er weckte Kräfte, die es nicht geben sollte. Kräfte des Feuers, der Erde, der Luft und des Wassers. Unsere Welt ist heute eine andere. Doch die Vortexe sind geblieben. Ich lernte, in ihren Wirbeln zu laufen. Lernte, ihre Kräfte zu meinen Kräften zu machen. Doch ich wusste nicht, welche Macht ich da entfachte. Bis ich *ihn* traf.

Perfekt für alle »Vortex«-Fans und die, die es werden wollen!

Mit gestalteten Klappen-Innseiten von Max Meinzold

Mit exklusiver Leseprobe zu Anna Bennings neuer Trilogie

Dein SPIEGEL Bestseller-Autorin

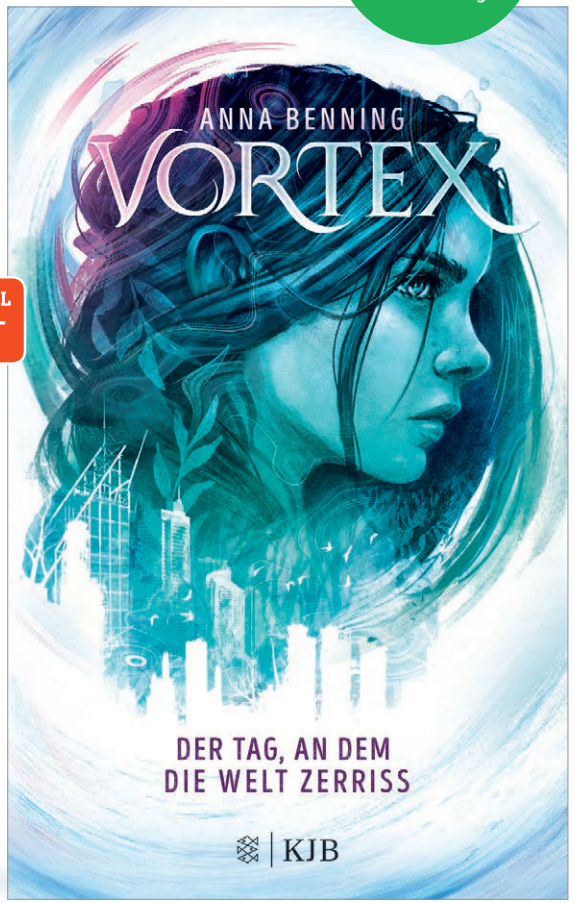

- Eine Trilogie wie ein Blockbuster
- Über 30.000 verkaufte Exemplare der Hardcover-Ausgabe
- Anna Benning: Die Lieblingsautorin der Leser*innen ab 12

Anna Benning
Vortex – Der Tag, an dem die Welt zerriss
Band 1

Lieferbar ab 25.05.2022
ca. 496 Seiten | Klappenbroschur
ISBN 978-3-7373-4299-5
ca. 14,00 € (D) / 14,40 € (A)
Format: 13,5 x 21,5 cm | Warengruppe **1260**

ISBN 978-3-7373-4186-8
17,00 € (D) | 17,50 € (A)

ISBN 978-3-7373-4187-5
18,00 € (D) | 18,50 € (A)

ISBN 978-3-7373-4188-2
18,00 € (D) | 18,50 € (A)

Luma Photography

Anna Benning wurde 1988 als jüngstes von drei Kindern geboren und lebt in der Nähe von Würzburg. Die Leidenschaft für Geschichten bestimmt seit vielen Jahren ihren Weg: Nach einem Studium der Literaturwissenschaft und Stationen als Buchrezensentin und Aushilfsbuchhändlerin arbeitet sie seit 2013 in einem Verlag. Eines Tages fasste sie sich ein Herz und brachte ihre eigenen Geschichten zu Papier. »Vortex« ist ihr Debüt.

Zucker, Zimt und ganz viel Liebe

Dagmar Bachs »Zimt«-Universum ist wieder da!

Über **190.000** verkaufte »Zimt«-Bücher

Leser*innenstimmen zur 1. Staffel:

»Die Zimt-Reihe ist wunderbar geschrieben und hat mir tolle Lesestunden beschert. Ich bin total begeistert von Vicky und ihren Freunden.«
Manus Tintenkleckse

»Wer diese Wohlfühlbücher noch nicht kennt, sollte dies unbedingt nachholen!«
Favola

»Diese Reihe besitzt alles, was man zum Wohlfühlen und Abtauchen benötigt!«
Samy86

Marketingmaßnahmen zum Verlieben

Plakat DIN A2

Online-Aktivitäten

- Reichweitenstarke Mediakampagne mit über 1 Mio. zielgruppenrelevanten Werbekontakten
- Influencer-Marketing mit Patin aus dem Social-Media-Umfeld
- Aufmerksamkeitsstarke Social Media Aktivitäten mit der Autorin
- Generieren von Vorab-Rezensionen über LOVELYBOOKS

Besondere Ausstattung:
Illustrierter, mehrfarbiger Farbschnitt

IHR LESEEXEMPLAR

Liegt auch auf Netgalley für Sie bereit

NetGalley

Opulenter Farbschnitt und Reihen-Rückengestaltung Zimt, zweite Staffel

»Zimt« kommt zurück!

Der Bestseller geht in die zweite Staffel!

Vickys Leben wird von jetzt auf gleich durcheinandergewirbelt. Denn sie und ihr Freund Konstantin haben die einzigartige Gabe, in Parallelwelten zu wechseln. Oberstes Gebot dabei: Unauffällig bleiben! Doch wie soll das gehen, wenn sich ihre Doppelgänger beim heimlichen Knutschen erwischen lassen? Oder Parallelwelt-Oma fast die Küche von Mums Bed & Breakfast abfackelt? Noch während Vicky und Konstantin versuchen, das magische Chaos in den Griff zu bekommen, wird es für ihre Liebe gefährlich. Denn jemand stellt ihnen eine fiese Falle, und bald sind ihre Ausflüge in die Parallelwelt alles andere als Zuckerschlecken ...

Zimtschneckenduft, Parallelwelten und eine spannende Jagd — ein neues Abenteuer für Vicky und Konstantin, das süßeste Pärchen der Jugendbuchgeschichte, beginnt!

»Zimt«-Paket

Anzahl	Bestellnummer	Kurztitel	Preis €
10	4275-9	Band 1: Auf den ersten Sprung verliebt	17,50
1		Plakat	
10			

ISBN: 978-3-7373-9405-5
Lieferbar ab 25.05.2022
Nettowarenwert: ca. 87 € (D)

Dein SPIEGEL Bestseller-Autorin

Limitierte Erstauflage mit knalligem Farbschnitt

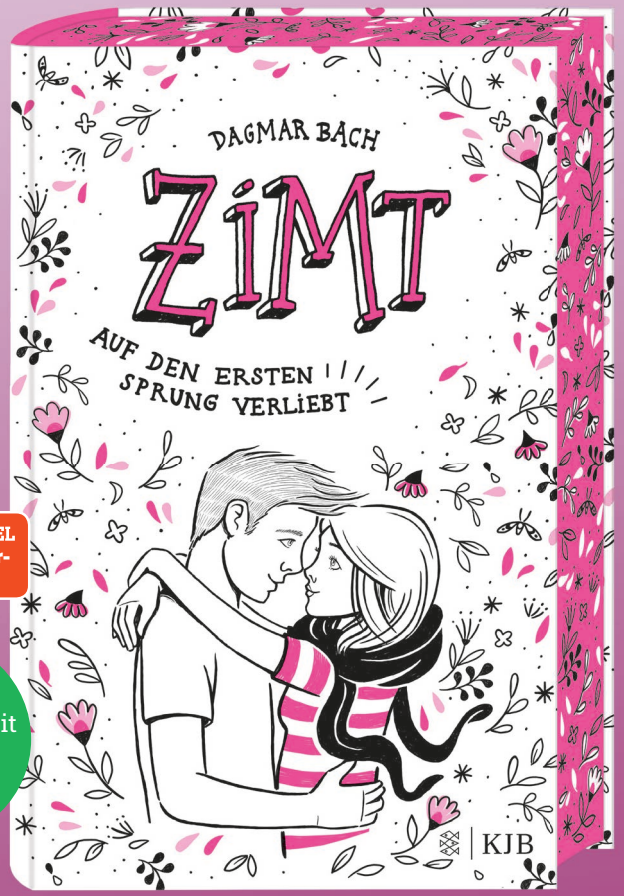

- Von den Fans lang ersehnt: die 2. Staffel der »Dein SPIEGEL«-Bestseller-Serie
- Ein neues abgeschlossenes Abenteuer über 3 Bände, für alle Fans und Neueinsteiger
- Für das perfekte Zimtschneckenfeeling beim Lesen – keine Autorin erzählt so hyggelig wie Dagmar Bach

Dagmar Bach
Zimt – Auf den ersten Sprung verliebt
Band 1

Lieferbar ab 25.05.2022
ca. 368 Seiten | Hardcover
ISBN 978-3-7373-4275-9
ca. 17,50 € (D) / 18,00 € (A)
Format: 14,0 x 21,5 cm | Warengruppe **1260**

ISBN 978-3-7335-0243-0
10,00 € (D) | 10,30 € (A)

ISBN 978-3-7335-0244-7
10,00 € (D) | 10,30 € (A)

ISBN 978-3-7335-0245-4
10,00 € (D) | 10,30 € (A)

Digitales Hörbuch bei **Argon**

Hermann Koepf

Autor*in steht für LESUNGEN zur Verfügung.

Dagmar Bach, geboren 1978, liebt Harmonie und heißen Tee und hat schon als Innenarchitektin dafür gesorgt, dass sich die Menschen um sie rundherum wohlfühlen. Zu ihren eigenen Lieblingsorten gehören ihre Geschichten, die sie seit einigen Jahren aufs Papier bringt. Ihr Debüt »Zimt & weg« erschien 2016 und wurde auf Anhieb ein »Dein-SPIEGEL«-Bestsellererfolg. Die Autorin lebt mit ihrer Familie in München.

12+ E-Book

Nach einer wahren Geschichte

Pressestimmen zur englischen Originalausgabe:

»Eine kraftvolle, düstere und bewegende Schilderung.«
Financial Times

»Ein außergewöhnliches Buch.«
The Sunday Times, Children's Book of the Week

»Ich habe noch nie ein besseres Buch für Jugendliche über den Holocaust gelesen als dieses.«
Charlotte Eyre, The Bookseller

Foto: Mit freundlicher Genehmigung von Harry Kessler

Bisher über 6 Mio. verkaufte Bücher der Autorin weltweit

Liz Kessler und ihr Vater Harry

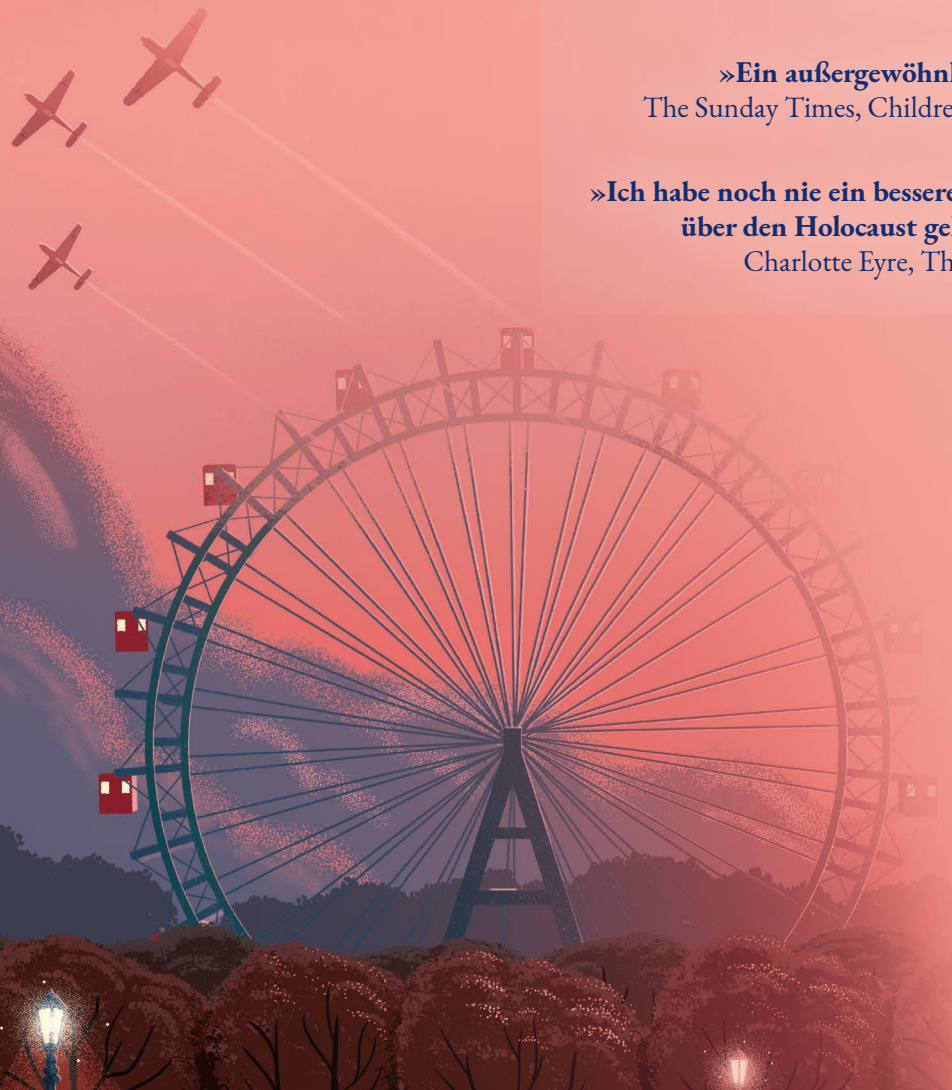

Inspiriert durch die Geschichte ihres Vaters, erzählt Bestsellerautorin Liz Kessler in ihrem bisher persönlichsten Buch, wie Freundschaft, Familie und Liebe auch im Angesicht von Verfolgung, Flucht und Tod den Glauben an das Gute im Menschen aufrecht erhalten.

Über die Hoffnung in dunkelsten Zeiten

Wien, 1936. Drei Freunde – Leo, Elsa und Max – verbringen einen perfekten Tag auf dem Jahrmarkt zusammen. Ein Foto, aufgenommen im Riesenrad des Praters, wird sie immer an diesen Moment der Freude und der Leichtigkeit erinnern. Die ganze Welt scheint ihnen zu gehören! Doch bald darauf versinkt diese Welt um sie herum in Dunkelheit und reißt sie grausam auseinander. Der Krieg versprengt sie nach Deutschland, England, Prag und Polen. Und nur einer von ihnen wird überleben — dank einer schicksalhaften Begegnung, damals im Riesenrad.

Das sagen unsere Testleser*innen:

»Das Buch erinnert mich an ›Die Bücherdiebin‹.«
Leticia, 15 Jahre

»Ich gebe dem Buch die Note 1! Ich fand es sehr toll, dass es aus der Sicht der Kinder erzählt wurde.«
Pauline, 12 Jahre

»Das Buch hat mir sehr geholfen, die Zeit des Zweiten Weltkriegs besser zu verstehen.«
Valentin, 12 Jahre

»Ich würde das Buch meinen Freunden empfehlen, weil es eine reale Geschichte ist, die mehr als eine Million Wörter erzählt.«
Alva, 12 Jahre

»Ich bin ganz hingerissen von der neuen Liz Kessler. Was für ein großartiges und wichtiges Buch! Ich bekomme immer wieder Gänsehaut und muss mit den Tränen kämpfen.« Dirk Kauffels, Programmleiter und Regisseur bei Argon Sauerländer audio und Moderator des Hörbuch-Podcasts »Tonspur« (tonspur.podigee.io)

IHR LESEEXEMPLAR
Liegt auch auf Netgalley für Sie bereit
NetGalley

- Für Leser von »Der Junge im gestreiften Pyjama«, »Die Bücherdiebin« oder »Das Tagebuch der Anne Frank«
- Mit einem ausführlichen Vorwort der Autorin
- Mit kostenlosen Unterrichtsmaterialien zum Erscheinen

Liz Kessler
Als die Welt uns gehörte

OT: When the World was Ours
Aus dem Englischen von Eva Riekert

Lieferbar ab 27.04.2022
ca. 272 Seiten | Hardcover
ISBN 978-3-7373-4256-8
ca. 16,00 € (D) / 16,50 € (A)
Format: 12,5 x 20,5 cm | Warengruppe **1260**

ISBN 978-3-596-81097-0
8,99 € (D) | 9,30 € (A)

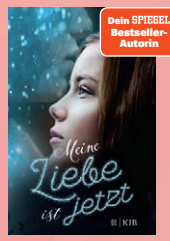

ISBN 978-3-7373-4170-7
16,00 € (D) | 16,50 € (A)

ISBN 978-3-596-81205-9
8,00 € (D) | 8,30 € (A)

ISBN 978-3-7335-0089-4
8,99 € (D) | 9,30 € (A)

Digitales Hörbuch bei **Sauerländer Audio**

Mark Noall

Liz Kessler ist eine der erfolgreichsten Autorinnen der Welt. Ihre Kinderbücher über »Emily Windsnap« und »Philippa« sind internationale Bestseller und haben sich weit über sechs Millionen Mal verkauft. Ihr in Wien geborener Vater konnte nur aufgrund einer Bürgschaft eines englischen Ehepaars, das die Familie vor dem Krieg kennengelernt hatte, nach England immigrieren. Seine Lebensgeschichte inspirierte sie zu diesem Roman.

BILDERBUCH

Bucay, Jorge
ISBN 978-3-596-85417-2
16,00 € (D) | 16,50 € (A)

Bucay, Jorge
ISBN 978-3-596-85596-4
14,99 € (D) | 15,50 € (A)

Funke, Cornelia
ISBN 978-3-596-85210-9
6,99 € (D) | 7,20 € (A)

Funke, Cornelia
ISBN 978-3-596-85225-3
12,90 € (D) | 13,30 € (A)

Funke, Cornelia
ISBN 978-3-596-85226-0
14,00 € (D) | 14,40 € (A)

KINDERBUCH

Beatty, Robert
ISBN 978-3-7373-4172-1
16,00 € (D) | 16,50 € (A)

Beatty, Robert
ISBN 978-3-7373-4179-0
16,00 € (D) | 16,50 € (A)

Bishop, Sylvia
ISBN 978-3-7373-4131-8
13,00 € (D) | 13,40 € (A)

Child, Lauren
ISBN 978-3-596-85550-6
16,00 € (D) | 16,50 € (A)

Condie, Ally
ISBN 978-3-7373-4180-6
13,00 € (D) | 13,40 € (A)

Fisher, Catherine
ISBN 978-3-7373-4250-6
12,00 € (D) | 12,40 € (A)

Gerstenberger, Stefanie
ISBN 978-3-7373-4190-5
15,00 € (D) | 15,50 € (A)

Gerstenberger, Stefanie
ISBN 978-3-7373-4191-2
15,00 € (D) | 15,50 € (A)

Gerstenberger, Stefanie
ISBN 978-3-7373-4192-9
14,00 € (D) | 14,40 € (A)

Kessler, Liz
ISBN 978-3-596-85687-9
12,99 € (D) | 13,40 € (A)

Krüger, Thomas
ISBN 978-3-7373-4210-0
12,00 € (D) | 12,40 € (A)

Krüger, Thomas
ISBN 978-3-7373-4211-7
12,00 € (D) | 12,40 € (A)

Littlewood, Kathryn
ISBN 978-3-596-85697-8
12,00 € (D) | 12,40 € (A)

Murphy, Julie
ISBN 978-3-7373-4207-0
15,00 € (D) | 15,50 € (A)

Schlüter, Andreas
ISBN 978-3-7373-4073-1
12,00 € (D) | 12,40 € (A)

Schlüter, Andreas
ISBN 978-3-7373-4122-6
9,99 € (D) | 10,30 € (A)

Schlüter, Andreas
ISBN 978-3-7373-4084-7
7,99 € (D) | 8,30 € (A)

Sepúlveda, Luis
ISBN 978-3-596-85628-2
12,99 € (D) | 13,40 € (A)

Sepúlveda, Luis
ISBN 978-3-596-85682-4
15,00 € (D) | 15,50 € (A)

Klassiker: Das Liederbuch

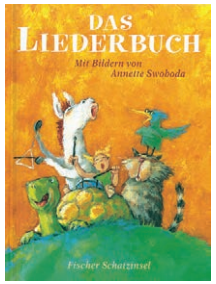

Frischer, Catrin
ISBN 978-3-596-85042-6
15,00 € (D) | 15,50 € (A)

Frischer C.,Liederbuch (HC) mit CD
ISBN 978-3-596-99180-8
9,90 € (D) | 10,00 € (A)

Sepúlveda, Luis
ISBN 978-3-7373-5161-4
14,99 € (D) | 15,50 € (A)

Shipton, Paul
ISBN 978-3-596-85696-1
12,00 € (D) | 12,40 € (A)

Shipton, Paul
ISBN 978-3-7373-4269-8
12,00 € (D) | 12,40 € (A)

Starobinets, Anna
ISBN 978-3-7373-4215-5
9,00 € (D) | 9,30 € (A)

Starobinets, Anna
ISBN 978-3-7373-4216-2
9,00 € (D) | 9,30 € (A)

Stewner, Tanya
ISBN 978-3-596-85680-0
13,00 € (D) | 13,40 € (A)

Stewner, Tanya
ISBN 978-3-7373-4000-7
12,99 € (D) | 13,40 € (A)

Stewner, Tanya
ISBN 978-3-7373-4164-6
13,00 € (D) | 13,40 € (A)

Stewner, Tanya
ISBN 978-3-596-85654-1
8,99 € (D) | 9,30 € (A)

Stewner, Tanya
ISBN 978-3-7373-4118-9
10,00 € (D) | 10,30 € (A)

Stewner, Tanya
ISBN 978-3-596-85468-4
9,99 € (D) | 10,30 € (A)

Stewner, Tanya
ISBN 978-3-7373-5206-2
8,99 € (D) | 9,30 € (A)

Tielmann, Christian
ISBN 978-3-7373-4113-4
9,00 € (D) | 9,30 € (A)

Winn, Sheridan
ISBN 978-3-7373-4055-7
12,99 € (D) | 13,40 € (A)

Zinck, Valija
ISBN 978-3-7373-4126-4
14,00 € (D) | 14,40 € (A)

Zinck, Valija
ISBN 978-3-7373-4155-4
14,00 € (D) | 14,40 € (A)

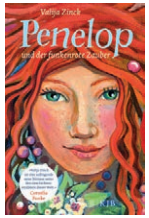

Zinck, Valija
ISBN 978-3-7373-4078-6
12,99 € (D) | 13,40 € (A)

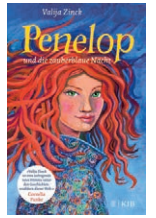

Zinck, Valija
ISBN 978-3-7373-4223-0
13,00 € (D) | 13,40 € (A)

JUGENDBUCH

Bach, Dagmar
ISBN 978-3-7373-4145-5
17,00 € (D) | 17,50 € (A)

Bach, Dagmar
ISBN 978-3-7373-4149-3
17,00 € (D) | 17,50 € (A)

Bach, Dagmar
ISBN 978-3-7373-4150-9
17,00 € (D) | 17,50 € (A)

Pearson, Mary E.
ISBN 978-3-7373-4259-9
15,00 € (D) | 15,50 € (A)

Rosoff, Meg
ISBN 978-3-7373-4251-3
15,00 € (D) | 15,50 € (A)

Smale, Holly
ISBN 978-3-7373-4196-7
16,00 € (D) | 16,50 € (A)

Smale, Holly
ISBN 978-3-7373-4198-1
16,00 € (D) | 16,50 € (A)

Für eine bunte Welt

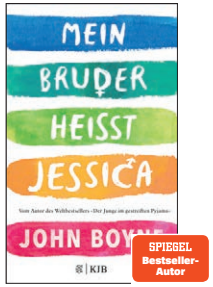

Boyne, John
ISBN 978-3-7373-4219-3
14,00 € (D) | 14,40 € (A)

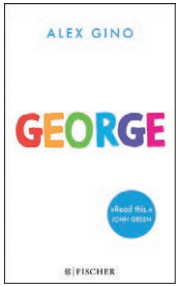

Gino, Alex
ISBN 978-3-7373-4032-8
14,99 € (D) | 15,50 € (A)

Levithan, David
ISBN 978-3-7373-5185-0
14,99 € (D) | 15,50 € (A)